

Visite nuestro sitio Web en
www.arp.org.py



ASOCIACIÓN RURAL DEL PARAGUAY

WEB CLIPPING EXPRÉS

LUNES 6 DE MAYO DE 2013

ABC COLOR

Una ley inviable impide el uso racional del agua, advierten -- La Ley 3239/07, de los Recursos Hídricos, es de cumplimiento imposible, es demasiado amplia y su enfoque se contraponen al uso racional del agua en la realidad del Paraguay, señaló ayer el vicepresidente de la Unión de Gremios del Paraguay (UGP), Ing. Agr. Héctor Cristaldo. Dijo que presentarán al MAG los argumentos de inviabilidad, ya demostrada durante cinco años. La Ley 3239/07, de Recursos Hídricos, es inviable porque pretende prever todo y hasta cobrar por el uso del agua de los tajamares, entre otras cosas, señaló el vicepresidente de la UGP, Ing. Agr. Héctor Cristaldo. Agregó que hoy debieron presentar al Ministerio de Agricultura y Ganadería (MAG) los argumentos técnicos que demuestran que esta norma es de cumplimiento imposible, pero que la cartera suspendió la reunión del Consejo Asesor Agrario (CAA) para una próxima fecha. Destacó que tras cinco años de vigencia de esta ley aún no se hizo el balance hídrico nacional, que fue encargado a la Secretaría del Ambiente (Seam). Según los artículos 10 y 53 de la cuestionada ley, la autoridad de los recursos hídricos debería haber elaborado en menos de cinco años (del 2007 al 2012) un inventario nacional del agua, que permitiría generar el balance hídrico nacional.++

Arranca siembra triguera 2013 tras lluvias y la buena cosecha pasada -- La siembra triguera de la campaña 2013 arranca este miércoles, beneficiada, sin dudas, con la buena humedad de los suelos gracias a las recientes lluvias e impulsada por los buenos resultados productivos de la zafra precedente. Las circunstancias son propicias para un nuevo crecimiento del área de cultivo, según destaca la Federación de Cooperativas de la Producción (Fecoprod), presidida por Eugenio Schöller. La campaña triguera 2013 arrancará oficialmente este miércoles, con un acto en la Cooperativa Raúl Peña, distrito de Naranjal, confirmaron ayer fuentes de la Federación de Cooperativas de la Producción (Fecoprod). Según el titular del organismo, el área de cultivo del trigo, que rondó las 500.000 hectáreas en 2012 crecería esta siembra hasta un 10% y alcanzar de esa manera las 550.000 hectáreas, aproximadamente. Por su parte, el presidente de la Coordinador Agrícola del Paraguay (CAP), Ing. Agr. Héctor Cristaldo, opinó que las condiciones actuales están dadas para seguir con la expansión triguera, debido a la buena cosecha de 2012 del cereal y también a la reciente buena producción sojera, entre otros factores.++

EDITORIAL -- Brasil busca minar la legitimidad del gobierno para seguir

robándonos -- La tibieza de la presidenta brasileña Dilma Rousseff para elogiar o cuando menos poner de relieve la destacada gesta cívica que protagonizó el pueblo paraguayo con las elecciones de abril pasado y los mensajes enviados desde Itamaraty de que no se aceptaría el reingreso del Paraguay al Mercosur mientras nuestro país no refrende la ilegal incorporación del régimen chavista totalitario al bloque regional no son más que las muestras de cómo el Gobierno intervencionista del vecino país implementa una sórdida estrategia destinada a minar la

legitimidad de la futura administración. El objetivo, claro está, apunta a evitar que el próximo gobierno exija el fin de la explotación brasileña del Paraguay en Itaipú. [\(Leer+\)](#)

Preparan remate de unos 800 ganados en la Expo San Rita -- SANTA RITA (De nuestra redacción regional). Al menos 800 ganados serán rematados mañana en la feria invernada a campo en la XXI Expo Santa Rita. El sector de ganadería es uno de los principales atractivos de la muestra que se desarrolla desde el viernes 3 de mayo en el Centro de Tradiciones Gaúchas (CTG) Indio José, de esta ciudad.



Ejemplares vacunos de alta genética se pueden apreciar en la Expo Santa Rita 2013. / ABC Color

Hoy se inician los trabajos de admisión para el concurso de campeones y mañana, a las 18:00, se dará apertura a la feria invernada a campo en la que serán rematados. Everson Conte, coordinador de remate explicó que se trata de ganados para la terminación, es decir, para cría y engorde. Resaltó que en el desfile de campeones, que será el viernes 10 de mayo durante la inauguración oficial, serán presentados 90 animales de las razas más sofisticadas. El cómputo de edad y pesaje, así como la calificación de los ejemplares se llevará a cabo el miércoles. El jueves se realizará la cena de entrega de premios. El viernes, además del desfile de campeones, habrá feria de reproductores a bozal y a campo, así como una exhibición de equinos, ovinos y caprinos. Esta muestra es una de las más importantes del interior del país por la calidad de los productos presentados y el nivel de los expositores, que este año están distribuidos en 550 stands. Ganaderos, industriales, empresas agroexportadoras y de servicios participan de esta “fiesta del trabajo”. ++

Fallece a causa de dengue exdirector del Club de Leones

Nelson Díez Pérez, exdirector del Club de Leones Internacional (2003-2005) falleció en la tarde del domingo en un sanatorio privado de la capital, aquejado por un cuadro de dengue.



Nelson Díez Pérez. / Archivo, ABC Color

Díez Pérez debía participar el sábado anterior de la convención del Distrito “M1”, del Leonismo Paraguayo en la ciudad de Coronel Oviedo, pero el acto fue suspendido en la mañana, a causa de

la intensa lluvia caída. Ese mismo día sufrió una descompensación, lo que motivó su traslado en ambulancia a Asunción, con la asistencia de un médico. Fue internado en el sanatorio Migone, donde los análisis médicos le detectaron dengue. Su salud decayó en la madrugada del domingo hasta fallecer en horas de la tarde. Le sobreviven su esposa Perla Ostertag, sus hijos Nelson Enrique y Mónica Díez Pérez Ostertag, sus hijos políticos Liliana Rolón y Walter Rolandi y cinco nietos. ++

ÚLTIMA HORA

Hubo merma de oferta y precios estables en ferias -- La menor entrada de hacienda al mercado no llegó a reflejarse en algún repunte de los precios, debido principalmente a la composición de la oferta general, con notable mayoría de vacas y con lotes de bajo peso promedio y faltos de terminación carnicera. El ingreso semanal sumó 4.501 cabezas, cantidad inferior en 14% a lo ofertado en el ciclo previo, cuando se registró la tercera mayor entrada del año. Nuevamente se tuvo una elevada entrada de vacas, que ocuparon el 58% de la oferta total, el tercero mayor del año en este parámetro, y en un nivel similar al de la semana precedente. La operatoria semanal tuvo el agravante del bajo kilaje referencial de los lotes, el menor del año para las vacas y para la hacienda en general, y el tercero menor en lo que va del 2013 para los novillos; esto contribuyó a la depreciación de la hacienda, manteniendo los valores del mercado en los niveles más bajos de esta temporada. No hubo una tendencia definida en la evolución de los precios, con un buen arranque, estimulado por el feriado del miércoles, y un cierre alcista, favorecido por el pronóstico de lluvias en el final de semana. Con la baja de precios en los días restantes se llegó a un balance de precios estables respecto a la semana previa, salvo en los toros, que tuvieron un retroceso del 5% en su cotización promedio. El único valor resaltante de ingreso diario fue el registrado el lunes 29, con 1.020 cabezas en tres ferias, siendo esa la tercera mayor entrada del año para ese día. ++

Economía creció 13,9% en el primer bimestre, según el Banco Central -- Un indicador que utiliza el Banco Central, que mide la actividad económica, denominado Imaep, va confirmando un buen año. La banca matriz estima para el cierre del 2013 un incremento de 13% del PIB. La evolución de la actividad económica a febrero de 2013, indica una variación interanual de 13,9% en términos reales, superior a la tasa de -4% registrada en el mismo periodo del año 2012, de acuerdo al indicador mensual. En este contexto, la agricultura tuvo un fuerte crecimiento como consecuencia de la importante producción de los principales rubros agrícolas, especialmente soja. Esto se observa también en los datos de comercio exterior, que evidencian un aumento de casi 100% de los envíos de soja hasta abril. Es justamente el repunte de este sector el que motiva las previsiones de expansión del PIB de entre 13% (estimación del Central) y 15% (previsión de empresas privadas, como Investor), luego de que en 2012 se haya registrado una caída de la economía de 1,2%. Asimismo, el impacto positivo es fuerte debido a que se produce luego de un año muy negativo para la agricultura como lo fue la campaña anterior. La ganadería, por su parte, tuvo nuevamente una expansión en sus niveles de producción, motivada por la recuperación de los mercados de exportación del sector vacuno, que dinamizó nuevamente esta actividad. ++

LA NACIÓN

Sector agropecuario es cauto a la hora de contraer deudas -- Productores destacan efectos de la oscilación en la capitalización de inversiones. A la hora de contraer deudas, los productores rurales se encuentran entre los sectores más conservadores. A pesar de constituirse en el segmento de mayor peso en la economía paraguaya y del espacio disponible para incrementar la productividad, la agricultura y la ganadería mantienen un nivel de subendeudamiento que llama la atención, sostuvo Roland Holst, miembro del Directorio del Banco

Central del Paraguay (BCP). “Cada empresa tiene un punto óptimo de acuerdo a su operación y su riesgo: cuanto más volátil es tu producción, menos te puedes apalancar sobre tu capital; depende también de la tasa de interés: si va bajando, las empresas deberían tener una mayor proporción de deuda que de capital propio”, expresó. A modo de ejemplo, recordó que si un productor de ganado tiene un campo valuado en 1 millón de dólares y un hato ganadero del mismo valor (con lo que posee 2 millones de dólares de capital), toma un crédito de 200 millones a 300 millones de guaraníes (alrededor de 70.000 dólares) en el banco para comprar desmamantes, los cuales vende en seis meses y ya paga la deuda. Regis Mereles, de la Asociación de Productores de Soja (APS), sostuvo que el bajo nivel de endeudamiento en el sector agropecuario se debe a que éste amortiza bien su deuda. Además, reconoció que la capitalización de la agricultura es cíclica, es decir, si un año es bueno, se termina amortizando la deuda acumulada en un periodo malo. “Quizás no se analizan las oscilaciones que se presentan en la capitalización de las inversiones, las cuales han avanzado mucho en tecnología e irrigación en los últimos cinco años”, agregó.++

“En el Mercosur, Paraguay está viviendo un camino tortuoso” -- El legislador extranjero admitió que quiere que su país ingrese al bloque, pero que así, sin democracia no le sirve a la región. “Venezuela sin democracia no le sirve al Mercosur, le sirve en democracia”. El diputado de la mesa de la Unidad Democrática, Julio César Montoya, lideró la semana pasada la comitiva parlamentaria venezolana opositora, que visitó el Paraguay para solicitar la solidaridad de los parlamentarios y de los “demócratas” del país, por lo que ellos llaman atropello a su investidura de parlamentarios dentro de la Asamblea de Venezuela, de mayoría chavista. Habló de las agresiones que recibieron de parte de los guardias de sus colegas del oficialismo una semana atrás en el Congreso de su país, y además aseguró que no descansarán hasta que se auditen las elecciones que proclamaron a Nicolás Maduro presidente de Venezuela, por encima del candidato opositor Henrique Capriles a quienes apoyan.

-¿Cuál es el principal motivo que los trajo al Paraguay?

-Estamos en Paraguay porque necesitamos que el continente americano y sobre todo los latinos conozcan la verdad de lo que ocurre en Venezuela, que está hoy en una dificultad muy grave. Venezuela está sometida hoy a un régimen militarista fascista, un régimen que controla todos los poderes del Estado.[\(Leer+\)](#)

LA CIFRA DEL DÍA

13,9%

creció la economía paraguaya durante el primer bimestre del año.

Fuente: BCP

PRONÓSTICO METEOROLÓGICO

La Dirección Nacional de Meteorología pronostica para hoy tiempo fresco en las primeras horas, luego cálido, cielo escasamente nublado, vientos del sur. Maxima pronosticada: 23 grados.

Mañana martes: Frío en las primeras horas, luego cálido, cielo escasamente nublado, vientos del sureste. Maxima pronosticada: 23 grados.

ULTIMA FOTO SATELITAL

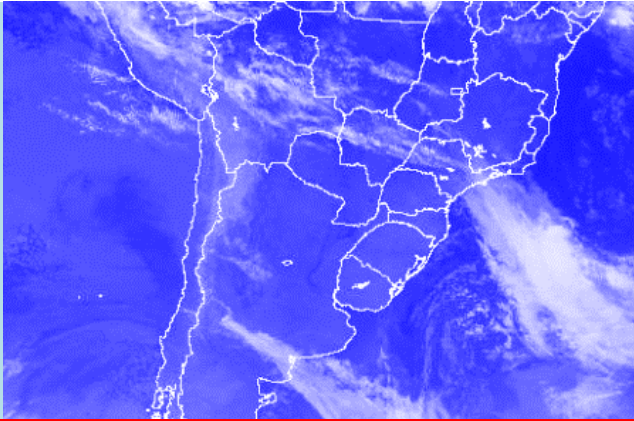

(Final del envío)